

Date d'édition : 07.05.2026

Ref : EWTGUET210

**ET 210 Etude des éoliennes dans une soufflerie, (Réf. 061.21000)**

**Avec interface PC USB et logiciel inclus**



Sur les éoliennes modernes, la puissance absorbée issue du vent est ajustée aux différentes conditions de vent. Sur la plage de vents forts, on limite la puissance absorbée afin de protéger l'installation. C'est à cela que sert le calage des pales.

Il permet de modifier l'angle des forces s'exerçant sur une pale.

Sur la plage de vents ordinaires, la puissance absorbée est optimisée par des systèmes de générateurs à vitesse variable.

L'ET 210 montre le fonctionnement d'une éolienne avec calage des pales et générateur à vitesse variable.

L'éolienne est posée sur un mât dans une soufflerie.

L'écoulement d'air est généré par un ventilateur dont la vitesse de rotation est ajustable.

Un redresseur d'écoulement assure l'homogénéité de l'écoulement et empêche la formation de tourbillons.

Un rotor à trois pales entraîne directement le générateur.

Afin de réaliser différents points de fonctionnement, la vitesse de rotation de consigne pour le rotor peut être saisie.

L'angle de calage des pales du rotor est modifié au moyen d'un servomoteur.

L'angle de l'axe du rotor par rapport à la direction du vent (angle de lacet) peut être ajusté à l'aide d'une roue à main.

La vitesse de rotation du rotor est enregistrée avec précision par des capteurs Hall intégrés dans le générateur.

La vitesse du vent est mesurée par un capteur de vitesse du vent qui peut être ajusté horizontalement, ce qui permet d'enregistrer la vitesse moyenne du vent sur toute la surface du rotor.

L'angle de lacet est mesuré par un capteur d'angle.

La commande et l'utilisation de l'appareil d'essai s'effectuent par l'intermédiaire d'un PC (non compris dans la livraison) avec logiciel GUNT connecté par une interface USB.

Le logiciel GUNT compatible réseau permet l'observation, l'acquisition et l'évaluation des essais sur un nombre illimité de postes de travail via le réseau propre au client avec une seule licence.

Le logiciel GUNT calcule la puissance électrique transformée, le couple du générateur ainsi que les caractéristiques spécifiques de l'installation.

Les pales peuvent être facilement remplacées. Pour éviter tout risque, la soufflerie est fermée pendant les essais.

Un capot de protection transparent assure un fonctionnement sécurisé.

Contenu didactique / Essais

- transformation de l'énergie cinétique en énergie électrique
- adaptation de la puissance par le biais de l'ajustage de la vitesse de rotation du calage des pales
- comportement avec des vents incidents obliques
- enregistrement de caractéristiques
- détermination du coefficient de puissance

Date d'édition : 07.05.2026

- en fonction de la vitesse spécifique et de l'angle de calage des pales
- en fonction de la vitesse spécifique et de l'angle de lacet
- comparaison de différentes formes de pales
- GUNT-E-Learning
- cours multimédia en ligne sur les principes de base de l'énergie éolienne
- apprentissage indépendant du temps et du lieu
- accès via un navigateur Internet
- contrôle par un examen ciblé du contenu didactique

#### Les grandes lignes

- éolienne à vitesse de rotation variable
- calage des pales et ajustage de l'angle de lacet
- capacité de mise en réseau: observer, acquérir, évaluer des essais via le réseau propre au client

#### Caractéristiques techniques

##### Éolienne

- diamètre du rotor: 0,3m
- nombre de pales: 3
- puissance électrique nominale: env. 6W
- vitesse de vent nominale: 10m/s
- vitesse nominale: 2865min<sup>-1</sup>
- vitesse spécifique de conception: 4,5
- calage des pales: 0?30°
- poids: env. 1,6kg
- nacelle: Lxlxh: env. 270x65x90mm

##### Générateur

- tension nominale: 12V
- courant nominal: 2,02A

##### Soufflerie

- diamètre: 400mm

##### Pales de rotor

- 3x profil droit de pale de rotor droit
- 3x profil optimisé de pale de rotor

Soufflerie: Ø 400mm

##### Soufflante axiale

- max. débit volumétrique: 6860m<sup>3</sup>/h
- puissant

#### Catégories / Arborescence

Formations > BTS MS > Systèmes éoliens  
Techniques > Énergie Environnement > Hydraulique - Éolien > Énergie éolienne  
Techniques > Mécanique des fluides > Machines motrices > Turbines éoliennes  
Techniques > Mécanique des fluides > Appareils d'énergie de fluide hydrauliques > Turbines éoliennes  
Techniques > Thermique > Énergies Renouvelables > Énergie éolienne

Date d'édition : 07.05.2026

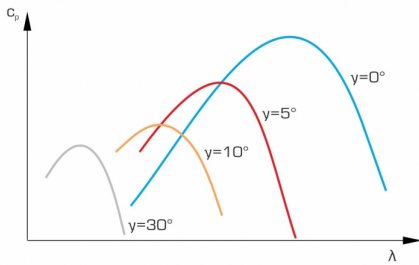
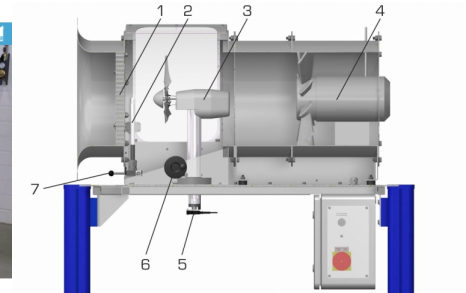
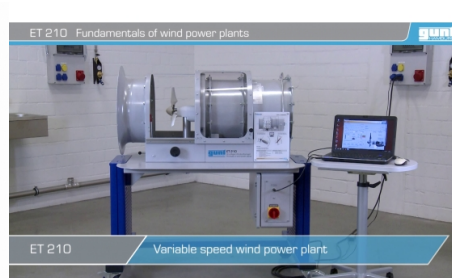

Date d'édition : 07.05.2026

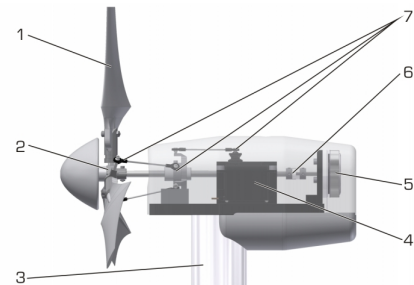
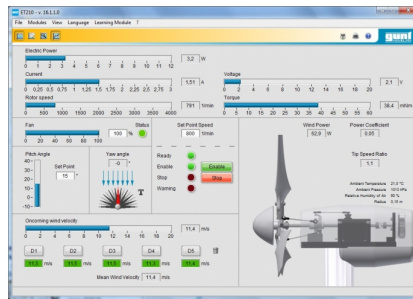

### Produits alternatifs

Date d'édition : 07.05.2026

Ref : EWTGUET220

**ET 220 Installation site isolé avec Eolienne (Réf. 061.22000)**

Avec interface PC USB et logiciel inclus

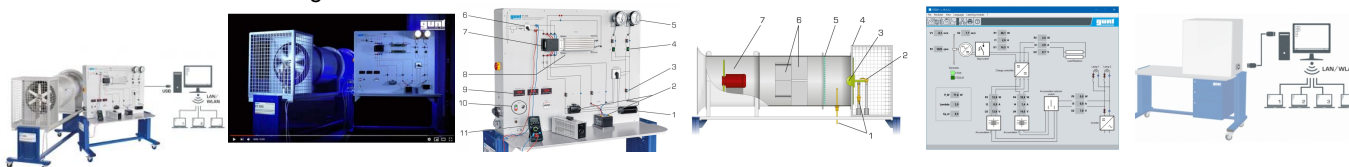

Le ET 220 sert à étudier la conversion de l'énergie cinétique du vent en énergie électrique.

L'installation d'essai comporte une soufflerie et un appareil de commande.

La soufflerie comprend une éolienne qui est à l'échelle du laboratoire et un ventilateur axial.

Les éléments de base de l'éolienne sont, un rotor et un générateur.

L'appareil de commande comprend les éléments de commande du ventilateur axial, les composants de stockage de l'énergie électrique et les récepteurs du courant électrique.

Le ventilateur axial produit l'écoulement d'air nécessaire pour faire tourner le rotor.

Un stabilisateur d'écoulement permet d'obtenir un écoulement régulier et à faibles turbulences.

Un générateur convertit l'énergie cinétique du rotor en énergie électrique.

L'énergie électrique est absorbée par un système insulaire indépendant du réseau électrique.

Le stockage de l'énergie électrique a lieu dans un accumulateur via un régulateur de charge.

L'énergie électrique peut être consommée à l'aide de charges électriques.

Deux lampes font office de récepteurs du courant électrique.

Au choix, on peut également connecter un récepteur du courant électrique externe (par exemple une résistance chauffante).

Il n'est pas prévu d'alimenter un réseau électrique public.

La vitesse du vent est ajustée en faisant varier la vitesse de rotation du ventilateur.

On saisit les valeurs mesurées suivantes: vitesse du vent devant et derrière le rotor, vitesse de rotation du rotor, tension et intensité du courant.

Les valeurs mesurées sont affichées sous forme numérique et peuvent simultanément être transmises sur un PC par port USB et y être analysées grâce au logiciel GUNT fourni.

Le logiciel GUNT compatible réseau permet l'observation, l'acquisition et l'évaluation des essais sur un nombre illimité de postes de travail via le réseau propre au client avec une seule licence.

Un schéma de câblage imprimé sur l'appareil de commande permet de disposer aisément tous les composants au niveau du réseau insulaire.

Pour effectuer les essais dans des conditions de vent réelles, il est également possible de raccorder une plus grande éolienne (ET 220.01) à l'appareil de commande.

Cette éolienne est conçu pour être monté en extérieur.

Contenu didactique / Essais

- conversion de l'énergie cinétique en énergie électrique
  - fonctionnement et construction d'un système insulaire avec une éolienne
  - détermination du coefficient de puissance de l'éolienne en fonction de la vitesse spécifique (tip speed ratio (TSR) en anglais)
  - bilan énergétique d'une éolienne
  - détermination du rendement d'une éolienne
  - GUNT-E-Learning
- cours multimédia en ligne sur les principes de base de l'énergie éolienne  
apprentissage indépendant du temps et du lieu  
accès via un navigateur Internet  
contrôle par un examen ciblé du contenu didactique

Les grandes lignes

- conversion de l'énergie cinétique du vent en énergie électrique
- essais adaptés pour l'expérimentation à l'échelle du laboratoire

GSDE s.a.r.l.

181 Rue Franz Liszt - F 73000 CHAMBERY

Tel : [+330456428070](tel:+330456428070) | Fax : [+330456428071](tel:+330456428071)

[www.gunt.fr](http://www.gunt.fr)



Date d'édition : 07.05.2026

- capacité de mise en réseau: observer, acquérir, évaluer des essais via le réseau propre au client

#### Caractéristiques techniques

##### Soufflante axial

- débit volumétrique max.:  $5\text{m}^3/\text{s}$
- puissance max.: 1,5kW

Rotor: Ø 510mm

##### Générateur

- puissance max.: 60W
- tension: 12VDC
- courant de charge max.: 5A

##### Accumulateur

- tension: 12VDC
- capacité: 8Ah

##### Charge électrique (lampes)

- tension: 12VDC
- puissance: 55W chacune

##### Plages de mesure

- vitesse du vent: 0.7 ... 50m/s
- vitesse de rotation: 0?3000min-1
- tension: 0...20V CC
- courant: -25?25A; 0?32A

400V, 50Hz, 3 phases

##### Dimensions et poids

- Lxlxh: 2600x880x1650mm (soufflerie)
- Lxlxh: 1500x800x1750mm (appareil de commande)
- Poids total: env. 380kg

##### Nécessaire au fonctionnement

PC avec Windows recommandé

##### Liste de livraison

1 soufflerie

Date d'édition : 07.05.2026

Ref : EWTGUHM170.70

HM 170.70 Éolienne avec calage des pales (Réf. 070.17061)

Nécessite la soufflerie EWTGUHM170

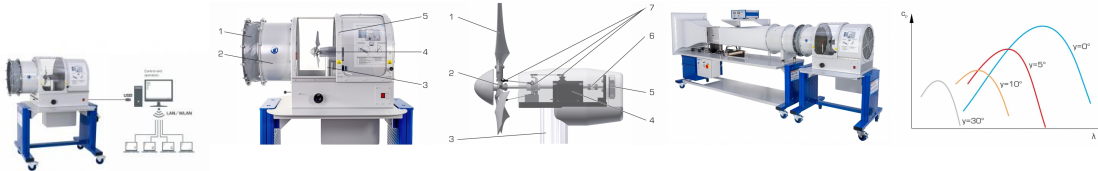

Avec la soufflerie HM 170, HM 170.70 permet la démonstration d'une éolienne avec ajustage des pales du rotor et générateur à vitesse de rotation variable.

L'éolienne est reliée à la soufflerie. La soufflante axiale dans la soufflerie dispose d'une vitesse de rotation variable et fournit l'écoulement d'air nécessaire pour réaliser les essais. Un redresseur d'écoulement assure un écoulement uniforme et faible en turbulences.

Le générateur est directement entraîné par un rotor à 3 pales.

L'angle d'inclinaison des pales du rotor est modifié à l'aide d'un servomoteur.

L'éolienne est posée sur un mât.

Pour passer à différents points de fonctionnement, la vitesse de rotation de consigne du générateur peut être spécifiée avec un régulateur.

La vitesse de rotation du rotor est enregistrée avec précision grâce à des capteurs Hall intégrés dans le générateur.

La vitesse du vent est mesurée par un capteur mobile horizontal de sorte à pouvoir enregistrer la vitesse moyenne du vent sur la surface du rotor.

Les valeurs mesurées sont transmises vers un PC afin d'y être évaluées à l'aide d'un logiciel GUNT fourni.

La transmission des données au PC se fait par une interface USB. Le logiciel GUNT calcule la puissance électrique convertie, le couple du générateur et les valeurs caractéristiques spécifiques à l'installation.

En outre, le logiciel GUNT compatible réseau permet l'observation, l'acquisition et l'évaluation des essais sur un nombre illimité de postes de travail via le réseau propre au client avec une seule licence.

Les pales du rotor peuvent être facilement remplacées.

Pour l'étude de différentes formes, des pales de rotor à profil droit et à profil optimisé sont incluses dans la liste de livraison.

Grâce à des procédés de construction et d'impression en 3D adaptés, il est également possible d'utiliser de nouvelles formes de pales de rotor développées en interne.

Pour réaliser les essais sans risque, la soufflerie est fermée durant les essais.

Un capot de protection transparent assure un fonctionnement sécurisé.

#### Contenu didactique/essais

- conversion de l'énergie cinétique en énergie électrique
- ajustage de la puissance par
  - ajustage de la vitesse de rotation
  - ajustage des pales de rotor
- comportement en cas d'écoulement incident oblique
- enregistrement des diagrammes caractéristiques
- détermination du coefficient de puissance
  - en fonction de la vitesse spécifique et de l'angle d'inclinaison de la pale de rotor
  - en fonction de la vitesse spécifique et de l'angle de lacet
- comparaison de différentes formes de pales de rotor
- GUNT-E-Learning
  - cours multimédia en ligne sur les principes de base de l'énergie éolienne
  - apprentissage indépendant du temps et du lieu
  - accès via un navigateur Internet
  - contrôle par un examen ciblé du contenu didactique



Date d'édition : 07.05.2026

#### Caractéristiques techniques

##### Éolienne

- Ø du rotor: 0,3m
- nombre de pales du rotor: 3
- puissance électrique nominale: env. 6W
- vitesse de vent nominale: 10m/s
- vitesse de rotation nominale: 2546min<sup>-1</sup>
- poids: env. 1,5kg
- nacelle: Lxlxh: env. 270x80x80mm

##### Générateur

- tension nominale: 12V
- courant nominal: 2,02A

##### Pales de rotor

- profil droit de pale de rotor droit
- profil optimisé de pale de rotor

##### Plages de mesure

- vitesse du vent: 0,5?20m/s
- vitesse de rotation: 0?10000min<sup>-1</sup>
- courant: ±2,02A

##### Dimensions et poids

- Lxlxh: 1000x890x1540mm
- Poids: env. 95kg

##### Liste de livraison

- 1 appareil d'essai
- 1 logiciel GUNT + câble USB
- 1 documentation didactique

##### requis

- HM 170 Soufflerie ouverte